

No			1	2	3	4	5	6	7	8	9	10	11	12	13	14	15	16	17	18	+/-	Sum						
		06/01/19 13:15	4	5	4	4	5	3	4	5	5	4	4	5	4	5	3	4	4	4	+22	76					22	76
		06/02/19 08:30	3	2	5	4	3	2	4	3	5	3	6	4	3	4	3	4	3	2	+9	63	+48	210	9	63		
14	Nicklas Gormsen	06/01/19 09:15			2	4	5	4	3	3	5	4	5	4	4	5	5	4	5	6	3	3	+20	74			20	74
		06/01/19 13:15	3	2	7	4	3	3	4	5	5	4	4	4	4	5	3	6	4	3	+19	73				19	73	
		06/02/19 08:30	3	3	4	3	2	3	4	3	5	4	5	4	4	6	3	4	3	3	+12	66	+51	213	12	66		
15	Kasper Spaabæk	06/01/19 09:15			5	3	6	5	3	3	5	4	6	3	5	5	5	6	4	7	4	3	+28	82			28	82
		06/01/19 13:15	4	6	3	4	3	5	3	5	4	3	5	6	5	7	5	5	3	2	+24	78				24	78	
		06/02/19 08:30	5	3	5	6	4	5	4	4	7	4	5	4	5	7	5	5	3	3	+30	84	+82	244	30	84		
16	Allan Beck Larsen	06/01/19 09:15			3	3	5	4	3	3	4	4	6	2	6	4	4	5	4	4	3	4	+17	71			17	71
		06/01/19 13:15	4	3	4	4	3	3	4	6	6	3	4	5	3	5	4	6	3	3	+19	73				19	73	
		06/02/19 08:30																		0	DNS	+999	999					

DT#3 - Jagten På Sommer Golf

Program: (alle tidspunkter er foreløbige - ændringer kan ske!)

Lørdag d. 1/6-2019:

8.00-8.30: Registrering/morgenmad

8.30: Spillermøde

Ca. 9.15: Tee-off 1.runde

Ca. 12.00 - 13.00: Pause

Ca. 13.00: Hent scorekort

Ca. 13.15: Tee-off 2. Runde

Ca. 16.00: Tak for i dag

Søndag d. 2/6-2019:

før 8.30 - let morgenmad

8.30: Hent scorekort

8.50: Tee-off 3.rund

Ca. 12.00: Omspil, såfremt der skulle være behov for dette (hul 1 og frem, sudden death)

Ca. 13.00: Præmieoverrækkelse

Forplejning:

Der vil blive solgt sodavand og lidt snacks i turneringscentralen. Der er mulighed for at bestille sandwiches fra Byens Madhus til 45kr/stk ved tilmelding.

Betaling for tilmelding:

1: Konto overførsel til René reg 4190 konto: 4635851864 - husk at lægge pris for evt sandwich oven i turneringsbegyret ELLER

2. Mobilepay til René Mikkelsen: 4050 1985 - husk igen at lægge evt 45kr oven i for sandwich.

Husk at skrive dit navn, såfremt du betaler for en anden, så vi kan registrere korrekt.

Der arbejdes på en paypal løsning for dem der kommer fra udlandet / We are working on a paypal option for those coming from abroad.

Pris for deltagelse, alle divisioner: DKK300,-

Banen

Til turneringen indføres følgende ændringer:

Hul 2) Ø-hul med safe layop-zone mellem hvid og gul tee. Misser man øen i drive (eller upshot fra safe-zonen) kaster man videre fra dropzone (rød tee) med strafkast til man ligger sikkert på øen. OB-kast efter at man er landet sikkert på

øen spiller efter almindelige OB-regler.

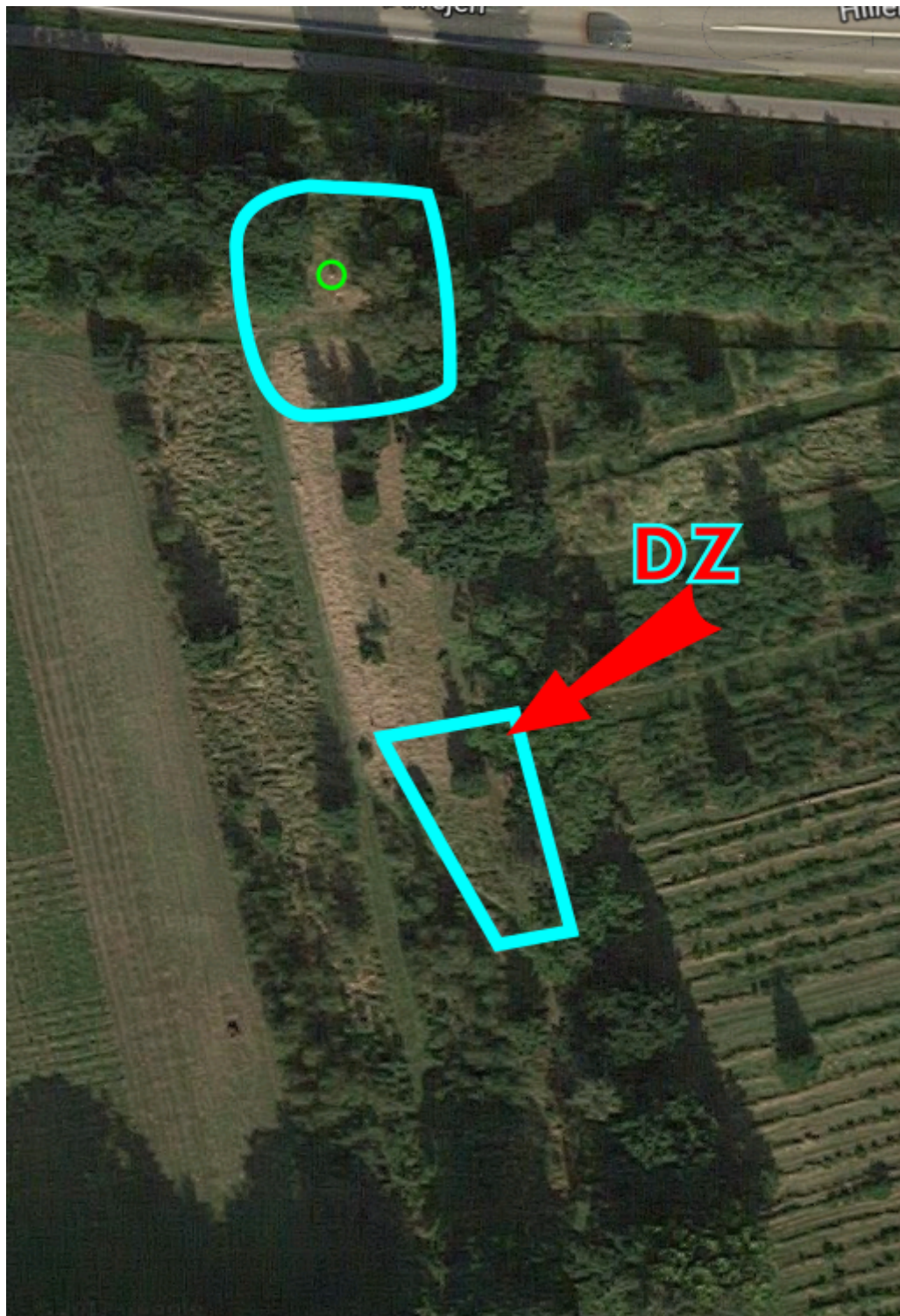

Hul 5: der kommer til at være et manda-træ på venstre side af fairwayen (skal passeres højre om, markere op før turningeren) for at undgå at kast der havner på hul 6's fairway spilles videre derfra. DZ med straf ved siden af manda-træ mellem træ og rødt flag. udgået.

Hul 7: Da besøgende til Naturlegepladsen stadig ikke kan finde ud af, at de ikke må køre ind og parkere ved porten mellem hul 6 og 7 (på trods af opdateret skiltning) spiller hvid tee spillerne fra den korte hvide tee på hul 7.

Hul 9: Manda-træ langt i højre side af fairway - skal passeres venstre om, for at undgå at kast der havner på hul 11's fairway spilles videre derfra. DZ med straf ved siden af manda-træ, markeret med flag. Farvet snor angiver manda-

markering for hul 9.

Hul 11: Manda på træ, lang i højre side, skal passeres venstre om. Igen for at undgå at kast der havner på hul 9s fairway spilles videre derfra. DZ med straf ved siden af manda, markeret med flag.

Banekort:

[link til banekort tilgår]

Overnatning:

Der er shelters på pladsen, ellers er der rigeligt med AirBNB-options med mere i området, såfremt man ikke kan finde privat overnatning hos lokale spillere.

Retningslinier:

Følgende divisioner spiller fra hvid tee (de lange): MPO, MP40 og MA1, alle andre divisioner spiller fra gul tee.

Der er indgået aftale med Disc Connection om sponsorat og lokal butik ved turneringen - alt andet salg frabedes af hensyn til vores sponsor.

Der vil blive solgt drikkevarer og lidt snacks i turneringscentralen under turneringen.

Vi henviser til DDGU's hjemmeside, hvor man kan læse om retningslinierne for Danish Tour 2019
http://wp.ddgu.dk/?page_id=1866

Hole-by-hole statistics

	1	2	3	4	5	6	7	8	9	10	11	12	13	14	15	16	17	18	Tot	%
Par	3	3	3	3	3	3	3	3	3	3	3	3	3	3	3	3	3	3	54	
Avg	3.1	3.8	4	4.2	2.8	3.3	3.6	4.1	4.9	3	4.5	4.5	4.2	5.4	3.7	4.4	3.5	3.1	70.2	
Difficulty	3	9	10	13	1	5	7	11	17	2	16	15	12	18	8	14	6	4	16.2	
Birdie -1	27	31			45	19	2			37					1		4	30	196	7%
Par 0	91	49	32	25	86	78	65	50	5	78	14	12	18		61	28	81	86	859	32%
Bogey 1	28	22	88	85	16	46	67	57	52	31	65	75	91	13	68	61	51	24	940	35%
Double Bogey 2	2	30	24	30	2	6	14	30	61	3	56	44	33	81	19	41	11	9	496	18%
Triple Bogey 3	1	9	3	8			1	11	23	1	10	15	7	41	1	14	2	1	148	5%
Other >3		8	2	1				2	9		5	4	1	15		6	1		54	2%